Canon de Pachelbel

(en C)
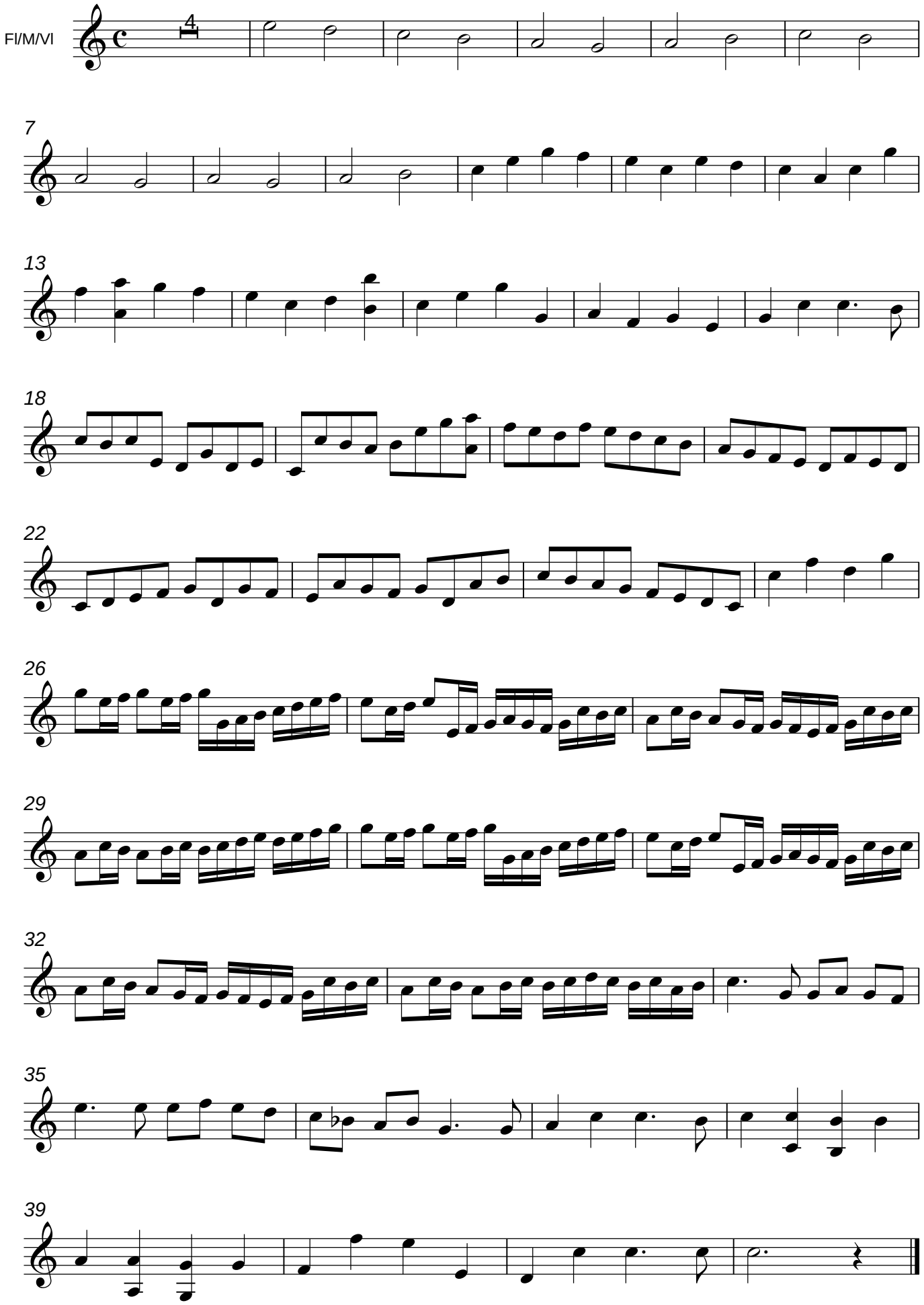
Arreglos y adaptación: I. Narváez